

鶴見川流域水マスタープラン20周年記念  
特別連続講座 (リモート学習会)

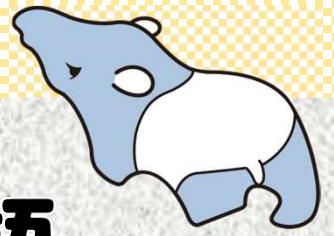

2024年度 水マス学校【第3回】  
都市のカワセミ物語

鶴見川にもくろあ都市の  
カワセミたち。その謎を一緒に  
解き明かしていきましょう!



柳瀬博一さん 【東京科学大学リベラル  
ルーツ研究教育院教授(メディア論)】  
著書の「カワセミ都市トーキョー」では、  
都市の川辺にくらすカワセミを趣味の  
写真を撮りながら、生態を確認してきた。  
カワセミを通して、東京の川の小流域に  
みごとに適応した姿を語っていただく。

2024年11月22日(金)

19:00~20:30 参加費:無料

当日配信定員: 60名 Zoom生配信

見逃し配信:11/29(金)~12/29(日)

お申込みください (見逃し配信も)



画像:カワセミ都市トーキョーより



岸 由二さん

慶應義塾大学名誉教授 流域思考の提唱者。  
鶴見川下流域で育ち、戦後の主な鶴見川の  
水害を体験してきた。自然環境も防災も  
流域で読み解く技の持ち主。著書に「生  
きのびるための流域思考」。



主催:地域防災施設鶴見川流域センター

共催:連携鶴見川流域ネットワーク

協力:NPO法人鶴見川源流ネットワーク 横浜日吉新聞 新横浜新聞

お問合せ先:地域防災施設鶴見川流域センター (毎週火曜日休館)10:00~17:00

TEL:045-475-1998 FAX:045-475-1999 Email:ktr-waku2tsurumi@mlit.go.jp

鶴見川流域は  
バカのかたち!



\*\* 鶴見川流域水マスタープラン(水マス) \*\*

鶴見川流域を水害のない、安全で、川辺や街に多様な生きものが  
くらせるように市民・市民団体・企業・行政が連携して実施する  
施策です。5つのマネジメントで構成されています。

\*\*\*\*\* 水マス推進サポーター \*\*\*\*\*

水マスを推進する市民、学校、団体、企業のこと

\*\*\*\*\* 連続講座 予定 \*\*\*\*\*

各回 19:00~20:30 ※内容の変更もあります

【第1回】8/20 対談「防災:流域思考から」太刀川英輔さん 終了

【第2回】10/23 「地球とつながる、流域地図。」もう流域迷子にならない  
見逃し配信中 12/1まで

【第4回】日程未定 鶴見川流域は驚きの生きものワールド! (仮)  
磯貝嘉広さん OE!yokohama